

Resíduos sólidos

O que são resíduos sólidos?

“Todo e qualquer tipo de resíduo, no estado sólido ou semi-sólido, produzido e descartado pela atividade humana de origem doméstica, hospitalar, comercial, agrícola, industrial, de serviços e de varrição. Os resíduos são classificados de acordo com a sua origem e composição, o que permite uma escolha mais adequada para o seu tratamento e/ou disposição final.” (Dicionário Educativo de Termos Ambientais de Ana Luíza Dolabela de Amorim Mazzini.)

Pequenas ações por um mundo com menos resíduos e pela qualidade de vida no planeta:

- ☺ Adquirir apenas o necessário para uma vida digna.
- ☺ Minimizar o desperdício e a geração de rejeitos e resíduos.
- ☺ Doar aquilo que não precisamos: roupas, móveis, aparelhos domésticos, brinquedos, etc. que podem ser reaproveitados por outros.
- ☺ Dar destinação adequada para os aparelhos quebrados e que não têm conserto: podem ser doados aos catadores, que venderão aos compradores de sucata ou a oficinas para serem desmontados e suas peças reaproveitadas.
- ☺ Restaurar e consertar móveis e utensílios, antes de comprar outros novos.
- ☺ Reaproveitar sacolas, sacos de papel e de plástico, vidros, caixa de papelão, embalagens plásticas, papel de embrulho, etc.
- ☺ Consumir apenas produtos e serviços ecologicamente corretos, evitando o consumo de bens que resultaram de exploração inadequada da natureza.
- ☺ Exigir o atendimento do direito dos consumidores à informação, por meio de rotulagem e certificação ambiental.
- ☺ Utilizar buchas vegetais pois o seu descarte não causa impacto ambiental, ao invés de esponja sintética.
- ☺ Levar a sua própria sacola quando for às compras.
- ☺ Preferir produtos com embalagens recicláveis. Evitar produtos descartáveis.
- ☺ Diminuir o uso de plásticos.
- ☺ Sempre que possível, substituir o papel comum por papel reciclado.
- ☺ Sempre que possível imprimir e tirar xerox frente e verso.
- ☺ Usar para rascunho o verso de folhas de papel já utilizadas.
- ☺ Colaborar na limpeza de áreas públicas.
- ☺ Fazer compostagem doméstica com os restos da poda de jardim e os resíduos orgânicos da cozinha.
- ☺ Encaminhar os resíduos para a reciclagem ajuda a diminuir a poluição do planeta. Entregue-os aos catadores (trabalhadores com materiais recicláveis) ou aos programas de coleta seletiva que estão sendo implantados em várias cidades.
- ☺ O óleo nunca deve ser jogado na pia porque causa grave poluição da água.



Cooperativas e associações de trabalhadores com materiais recicláveis que fazem parte do Fórum Municipal Lixo e Cidadania - Belo Horizonte/MG

COOPERSOL - LESTE - Tel.: 3044-1350 / 3277-7626
coopersolleste@yahoo.com.br.

ASSOCIRECICLE - Tel.3271-3202 //
reciclagemaassocireciclebh@yahoo.com.br

COMARP - Tel. 3403-2953 e 3495-2613 // 3447-2055 //
comarppampulha@yahoo.com.br

COOPERSOL VENDA
NOVA - Tel.:3277-1811
coopersolvendanova@
yahoo.com.br

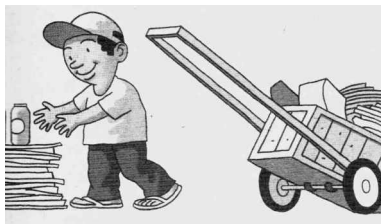

COOPEMAR - OESTE -
Tel. 3386-6859
coopemarsede@yahoo.
com.br

COOPERSOLI BARREIRO -Tel.: (031) 3387-3311
coopersoli@yahoo.com.br

ASMARE - Tel. 3271-4455/ 3295-5615 // www.asmare.org.br /
asmarecontorno@hotmail.com

Fonte: site PBH/SLU

Resíduos eletroeletrônicos no lugar certo:

CMRR (pilhas, baterias e lâmpadas fluorescentes) - Centro Mineiro de Referência em Resíduos - Tel.: (31) 3465-1212 //
cmrr.gov.mg.br

PRODABEL (computadores) - (31) 3277-6259

ONG CDI Minas (celulares, computadores - exceto monitores) -
(31) 3373-2150

Óleo vegetal: www.recoleo.com.br

Centro de
**Ecologia
Integral**

Revista
**Ecologia
Integral**

Rua Bernardo Guimarães, 3101/ salas 204 a 207. Barro Preto.
Belo Horizonte/MG - Fone: (31) 3275-3602
cei@ecologiaintegral.org.br - www.ecologiaintegral.org.br